

e-RUA

MOVILIDAD URBANA

Dialogar la ciudad para comenzar acciones de cuidado.
 Foros realizados en 5 ciudades mexicanas.
Ariana Danae Sánchez Alanís / Ari Fernando Valerdi Moroni
Gabriela I. Santos Victoria / Rogerio Domínguez Solís
Joyce Adarely Zaleta Zamudio /
Stella Mariana Seamanduras Ameca

Hacia el concepto de proximidad.
Jorge Ramsés Herrera Barrientos / Arturo Velázquez Ruiz

La crisis y la recuperación social del entorno peatonal en las ciudades medias y superiores de México.
Gustavo Bureau Roquet

¿Es posible la implementación de un Sistema Integral de Transporte (SIT) en Xalapa?
Antonio Saínz

Los Servicios Ecosistémicos derivados de la infraestructura verde en el paisaje urbano.
Silvia Arias Orozco / Rodolfo Sánchez Zamarrón

Espacios adecuados para perros y gatos: consideraciones posthumanistas para el diseño urbano, arquitectónico y de interiores.
María José Alaix Rivera / Mauricio Muñoz Escalante
Luís Fernando Molina Prieto

Aprendizaje emergente en el ámbito del diseño arquitectónico.
Eduardo Mijangos Martínez / María del Consuelo Gamboa León
Selim Abdel Castro Salgado / Alfonso Rodríguez Pulido
Kaly Andrea Moreno González

Hablemos de arquitectura (2021-22): Relatoría y aportaciones.
Selim Abdel Castro Salgado / Alfonso Rodríguez Pulido
Kaly Andrea Moreno González

Fabricación de ladrillos tipo lego para la construcción de viviendas a través del uso del PET.
Alondra Cruz Castillo / Diego Armando Marín Estrada
Rocío Polo Mozo / Osvaldo Valencia Torres

Bloque de vidrio reciclado con resistencia similar a la de un ladrillo.
Brandon Gutiérrez Mendoza / Ricardo Gutiérrez Rodríguez
Pablo González Francisco

Complejidad e incertidumbre en la ciudad actual: Hacia un nuevo modelo conceptual.
José Miguel Fernández Güell

ARTÍCULOS

PROYECTOS DE INVESTIGACIÓN

RESEÑA

Soporte electrónico

Cinco

Enero - Junio 2024

revistarua@uv.mx

Revista E-RUA / Número 05 / Movilidad Urbana / ENERO - JUNIO 2024



Directorio

REVISTA E-RUA

Comité Editorial

Dr. Arq. Daniel R. Martí Capitanachi
Dr. Arq. Mauricio Hernández Bonilla
Dr. Arq. Gustavo Bureau Roquet
Dr. Arq. Fernando N. Winfield Reyes
Dra. Arq. Eunice del C. García García
Dr. Arq. Urb. Arturo Velázquez Ruiz

Consejo Editorial

Dr. Arq. Roberto Goycoolea Prado
Universidad de Alcalá de Henares, España
Dra. Arq. Margarita de Luxán G.
Universidad Politécnica de Madrid, España
Dra. Elvira Maycotte Pansza
Universidad Autónoma de Ciudad Juárez, México
Dra. Arq. María Teresa Pérez Bourzac
Universidad de Guadalajara, México
Dra. Beatriz Eugenia Rodríguez Villafuerte
Universidad Veracruzana, México

Consejero Emérito

Dr. Arq. Ricardo Pérez Elorriaga
Universidad Veracruzana, México

Correctora de estilo:

Mtra. Jéssica Franco

Coordinador de este número:

Dr. Arturo Velázquez Ruiz

Diseño editorial:

Geog. Yair Landa Guerrero
Servicio social. René Ledesma Lara

Portada y contraportada: Navegante cósmico

Artista: Federico L. Escalante

Esta obra está bajo una *Licencia Creative Commons Atribución-*

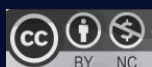

NoComercial 4.0 Internacional.

Las opiniones expresadas por los autores no reflejan la postura del editor de la publicación. Queda estrictamente prohibida la reproducción total o parcial de los contenidos e imágenes de la publicación sin previa autorización del autor correspondiente.

Información legal:

Publicación electrónica:

E-RUA, Volumen 16, No. 05, Enero - Junio 2024, es una publicación electrónica semestral editada por Dr. Arq. Daniel Rolando Martí Capitanachi, calle Diego Leño No. 12, Centro Histórico, C.P. 91000, Xalapa, Ver. Tel. 2288 120548, Correo electrónico: damarti@uv.mx. Editor responsable: Dr. Arq. Daniel Rolando Martí Capitanachi. Reserva de Derechos al Uso Exclusivo No. 04-2021-090817102800-102. ISSN: "en trámite", ambos otorgados por el Instituto Nacional de Derechos de Autor. Responsable de la última actualización Daniel Rolando Martí Capitanachi, calle Diego Leño No. 12, Centro Histórico, C.P. 91000, Xalapa, Ver. Tel. 2288 120548. Fecha de última modificación 04 de Enero de 2024.

Contenido

2 PRESENTACIÓN

ARTÍCULOS

3 Dialogar la ciudad para comenzar acciones de cuidado. Foros realizados en 5 ciudades mexicanas

Ariana Danae Sánchez Alanís
Ari Fernando Valerdi Moroni
Gabriela I. Santos Victoria
Rogelio Domínguez Solís
Joyce Adarely Zaleta Zamudio
Stella Marina Seamanduras Ameca

9 Hacia el concepto de proximidad urbana

Jorge Ramsés Herrera Barrientos
Arturo Velázquez Ruiz

18 La crisis y recuperación social del entorno peatonal en las ciudades medias y superiores de México

Gustavo Bureau Roquet.

31 ¿Es posible la implementación de un Sistema Integral de Transporte (SIT) en Xalapa?

Antonio Sainz

38 Los Servicios Ecosistémicos derivados de la infraestructura verde en el paisaje urbano, parque lineal Pablo Neruda, Guadalajara

Silvia Arias Orozco
Rodolfo Sánchez Zamarrón

47 Espacios adecuados para perros y gatos: consideraciones poshumanistas para el diseño urbano, arquitectónico y de interiores

María José Alaix-Rivera
Mauricio Muñoz-Escalante
Luis Fernando Molina-Prieto

58 Aprendizaje emergente en el ámbito del diseño arquitectónico

Eduardo Mijangos Martínez
María del Consuelo Gamboa León
Selim Abdel Castro Salgado
Alfonso Rodríguez Pulido
Kaly Andrea Moreno González

71 Hablemos de arquitectura (2021-22): Relatoría y aportaciones

Selim Abdel Castro Salgado
Alfonso Rodríguez Pulido
Kaly Andrea Moreno González

PROYECTOS

79 Fabricación de ladrillos tipo lego para la construcción de viviendas a través del uso del pet

Alondra Cruz Castillo
Diego Armando Marín Estrada Rocio
Polo Mozo Instituto
Oswaldo Valencia Torres

86 Bloque de vidrio reciclado con resistencia similar a la de un ladrillo

Gutiérrez Mendoza Brandon, Gutiérrez Rodríguez Ricardo,
Pablo González Francisco,

RESEÑA

95 Complejidad e incertidumbre en la ciudad actual: Hacia un nuevo modelo conceptual

José Miguel Fernández Güell

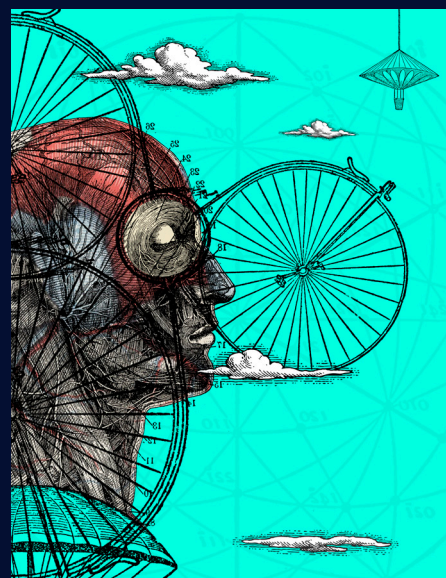

**Navegante
cósmico**



Universidad Veracruzana



FACULTAD DE
ARQUITECTURA
XALAPA